

ΔΙΕΥΘΥΝΣΗ ΓΕΩΜΕΤΡΙΚΗΣ ΠΕΙΡΑΙΑ
 ΦΩΤΟΑΝΤΙΦΩΤΟ ΤΟΥ ΠΛΑΝΟΥ ΥΠΟΥΧΟΥ ΤΗΡΕΙΤΑΙ
 ΣΕ ΜΑΣ ΚΑΙ ΚΑΛΕΙΤΕ ΤΙΣ ΜΕΡΕΣ ΑΠΟ ΑΙΤΗΣΗ
 ΤΟΥ
 ΓΙΑ ΝΕΡΩΝΗ ΧΡΗΣΗ
 ΠΕΡΙΦΕΡΕΙΑ ΔΗΜΟΚΡΑΤΙΑ
 ΝΟΜΑΡΧΙΑ ΠΕΙΡΑΙΑΣ
 ΔΙΑΜΕΡΙΣΜΑ ΠΕΙΡΑΙΑΣ
 ΓΡΑΦΕΙΟ ΠΡΟΕΔΡΟΦΥΛΙΑΣ
 ΤΕΛΟΣ

Φ.Π. αριθ 327696/29-11-82

ΒΟΥΛΑ ΣΥΝ ΝΕΑ ΚΑΛΥΜΝΟΣ Ο.Τ. 116α
 ΔΙΑΓΡΑΜΜΑ ΕΦΑΡΜΟΓΗΣ Ν° 10/1983
 συνταχθηκε συμφωνα με τα διαταγματα 30-4-63 ΟΕΚ 85Δ/1963
 κ 9-12-61 ΟΕΚ 151Δ/1961

ΚΛΙΜΑΞ 1:500

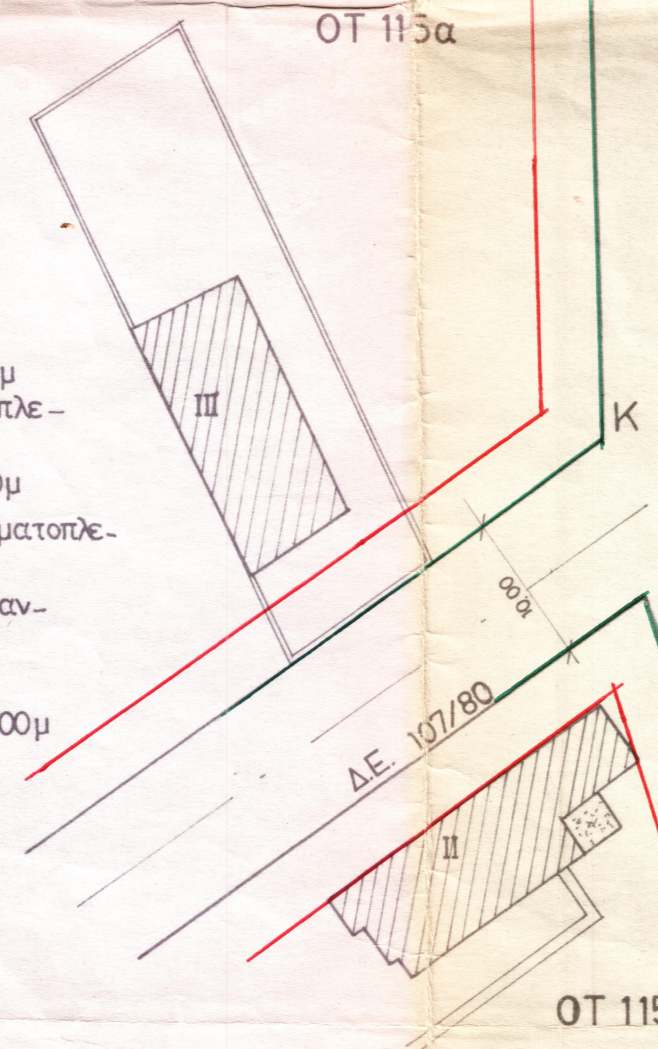
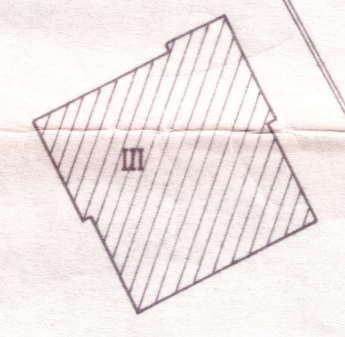
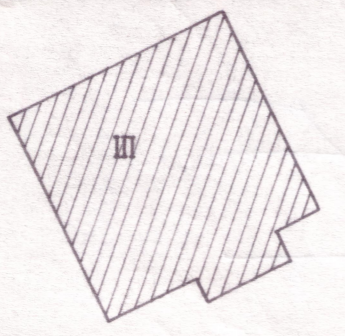
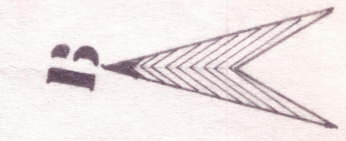

ΥΠΟΜΝΗΜΑ

η ΡΓ ΑΒ ορίζεται επι των οροσημων και επι του
 μανδροτοιχου αβ
 η ΡΓ ΕΖ ορίζεται παραλληλως της ΑΒ και σε αποσταση 1000μ
 η ΡΓ ΗΘ ορίζεται επι του μανδροτοιχου γδ και επι του συρματοπτε-
 γματος δε
 η ΡΓ ΓΒ ορίζεται παραλληλως της ΗΘ και σε αποσταση 10.00μ
 η ΡΓ ΔΓ ορίζεται επι του μανδροτοιχου ζη και επι του συρματοπτε-
 γματος δι
 η ΡΓ ΔΑ ορίζεται σε αποσταση 73.35μ απο το σημειο ζ του μαν-
 δροτοιχου ζη, 38.00μ απο το σημειο κ του μανδροτοιχου κλ και
 38.50μ απο το σημειο α του μανδροτοιχου αβ
 η ΡΓ ΙΚ οριζεται παραλληλως της ΔΑ και σε αποσταση 3200μ

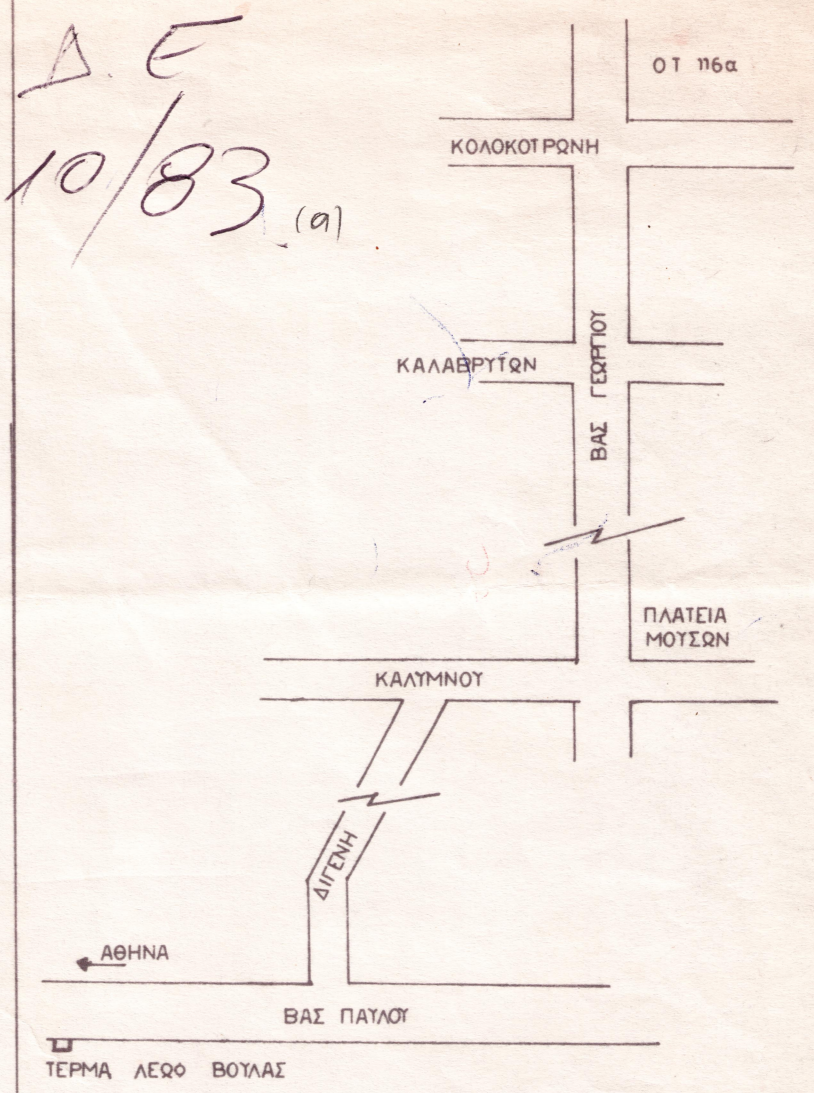
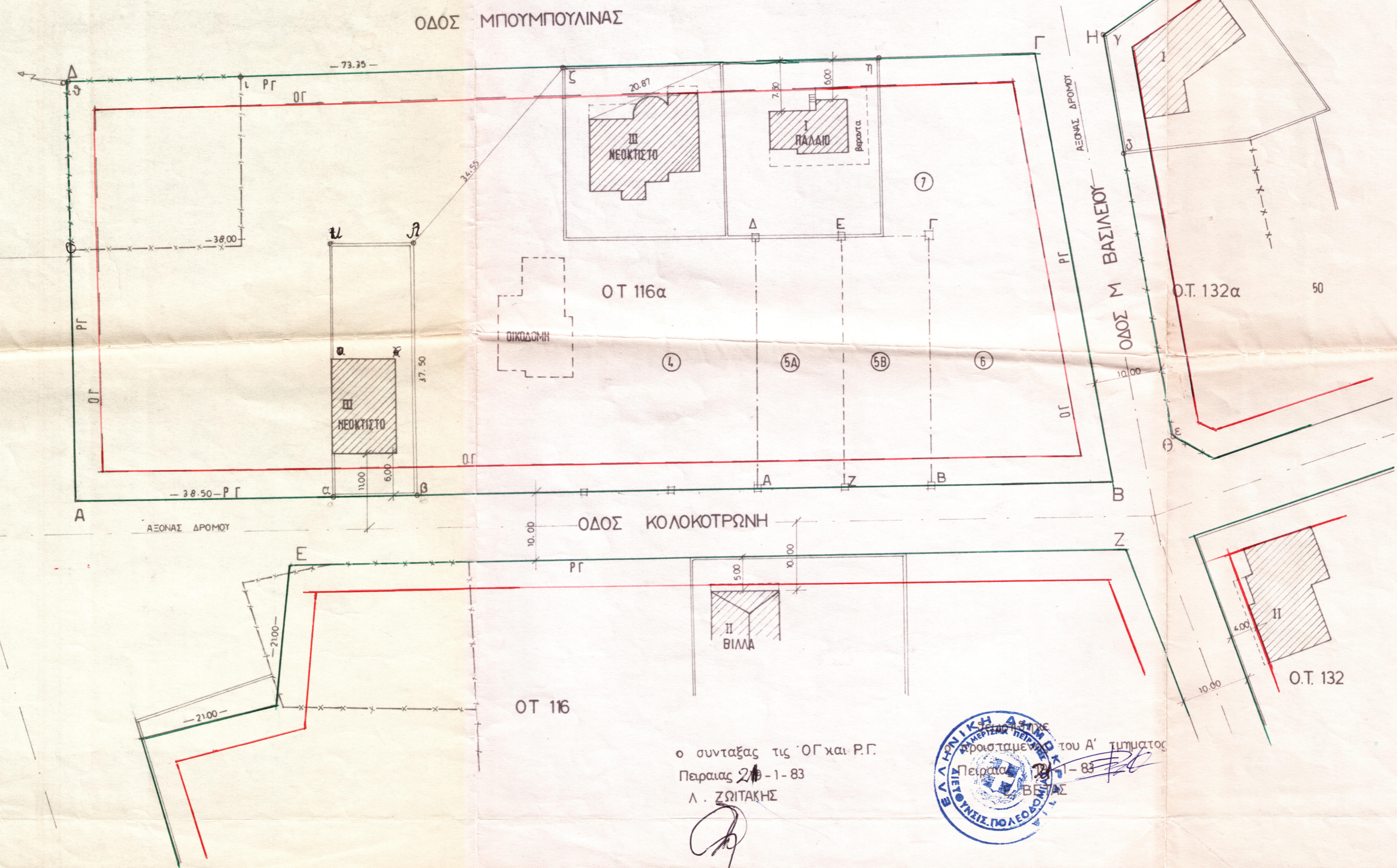

ΤΟΠΟΓΡΑΦΙΚΟ ΔΙΑΓΡΑΜΜΑ
 Ο.Τ. 116α
 ΤΗΣ ΚΟΙΝΟΤΗΤΑΣ ΒΟΥΛΑΣ
 ΚΛ 1:500

ΑΘΗΝΑ ΔΕΚΕΜΒΡΗΣ 1982
 ο μηχανικός

A. J. Pano

ΑΘΑΝΑΣΙΟΣ ΑΡΧΑΪΟΣ ΠΑΚΑΣ
 ΑΡΧΙΤΕΚΤΟΝΙΚΟ ΓΡΑΦΕΙΟ Δ/ρ Απλ (ΡΕΛ)
 ΓΑΒΡΕΛ ΤΣΙΛΗ ΜΗΧΑΝΙΚΟ ΓΡΑΦΕΙΟ ΑΡΧΟΤΕΧΝ
 ΔΗΜΟΚΛΑΡΟΥ 32 87 ΑΘΗΝΑ 861 ΤΗΛ. 745.486

ο συνταξας τις ΟΓ και Ρ.Γ.
 Πειραιας 27-1-83
 Α. ΖΩΙΤΑΚΗΣ

